2. DIGITALIZACIÓN APLICADA.

TELEFORMACIÓN.

TELEFORMACIÓN.

TELEFORMACIÓN.

- *También conocido como e-learning, la teleformación es un método de aprendizaje que permite cursar algún tipo de estudios a través de Internet, sin tener limitaciones horarias, ni de localización.*
- *Personaliza el proceso de aprendizaje a cada alumno. Cada alumno marca su propio estudio marcando él mismo el itinerario y la organización a seguir.*

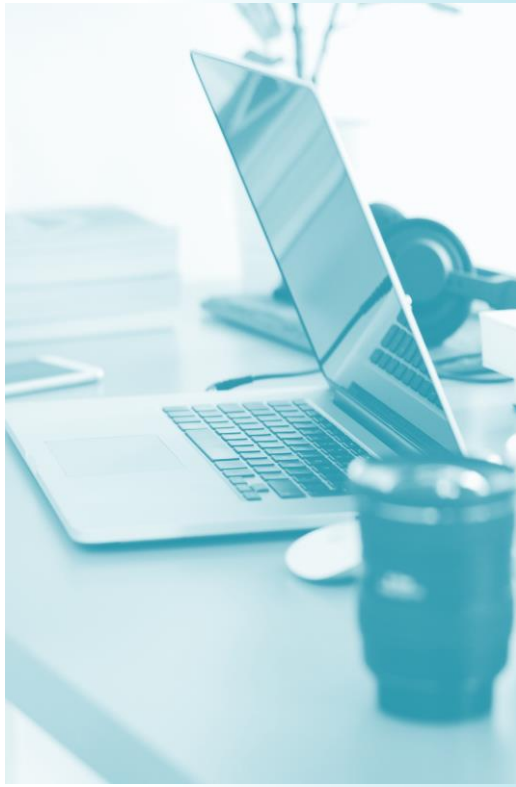

TELEFORMACIÓN.

TELEFORMACIÓN.

- Hay múltiples plataformas de teleformación, aunque la distinción principal es si están basadas en vídeo o en otros formatos.
- Tanto unas como otras suelen estar ligadas a grandes compañías tecnológicas de Internet, con alguna excepción.

TELEFORMACIÓN.

TELEFORMACIÓN.

Todas pueden:

- Acoger a un amplio número de participantes.
- Compartir pantalla para exponer documentos, presentaciones, etc…
- Soportan audio y video de forma simultánea, aunque el ancho de banda desde donde se realice la conexión es el factor más importante.

PRINCIPALES PLATAFORMAS DE VÍDEO.

TELEFORMACIÓN.

G. CLASSROOM

MS. SKYPE

ZOOM

TELEFORMACIÓN.

PLATAFORMAS DE VÍDEO: ZOOM.

- Es una aplicación de videoconferencia, creada en 2011 y que tuvo un fuerte impulso a partir de 2020.
- Permite, en la modalidad gratuita, reuniones de hasta 40 minutos y 100 personas.
- Dispone de planes de pago para aumentar las funcionalidades.

TELEFORMACIÓN.

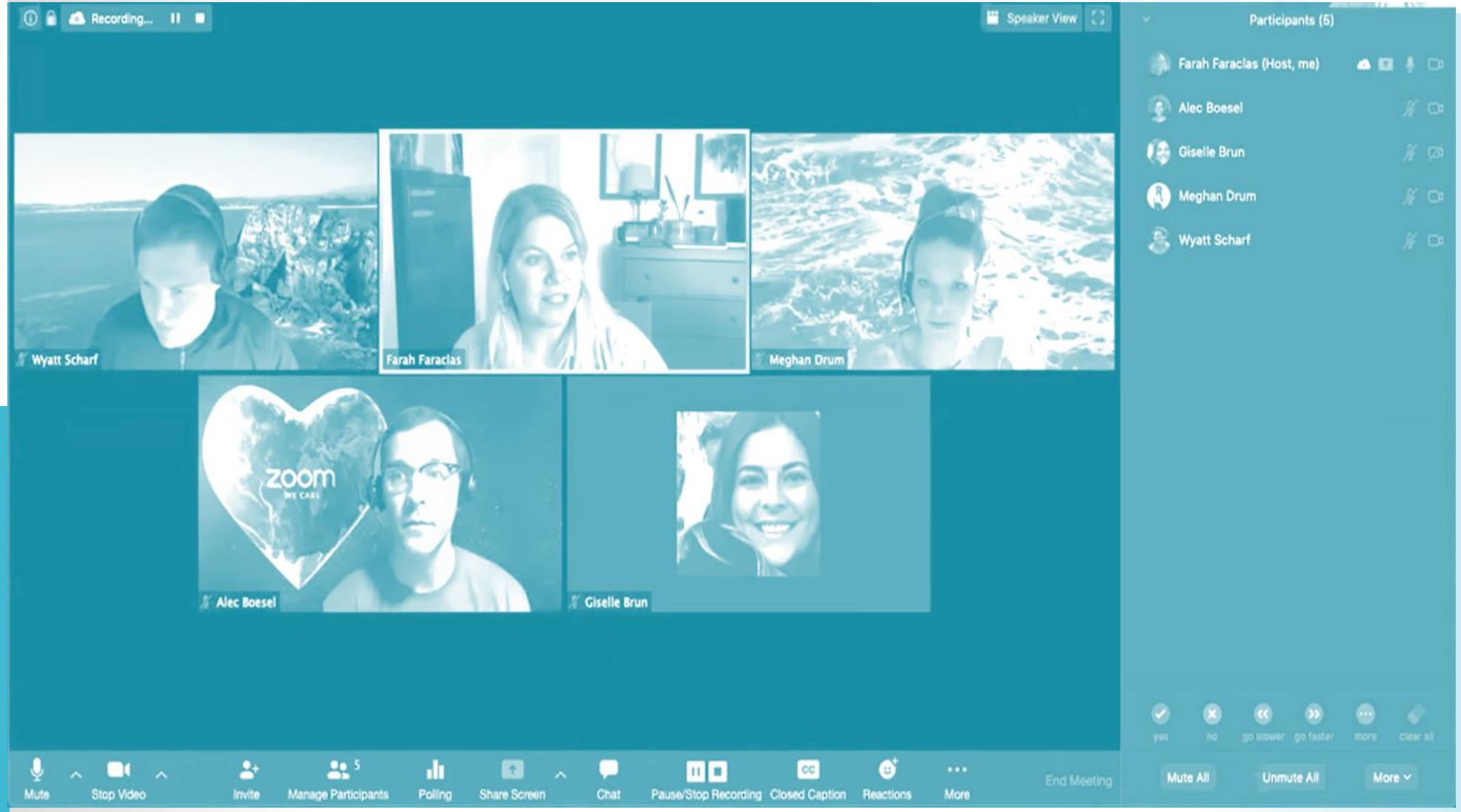

PLATAFORMAS DE VÍDEO: SKYPE.

- Nace como plataforma de llamadas de Internet, y Microsoft la adquiere en 2011. Es fácil de instalar y funciona en casi todos los equipos.
- Permite llamadas y reuniones de hasta 25 personas.
- La desventaja fundamental es su consumo de recursos (ancho de banda, memoria CPU) y su poca estabilidad.

TELEFORMACIÓN.

PLATAFORMAS DE VÍDEO: SKYPE.

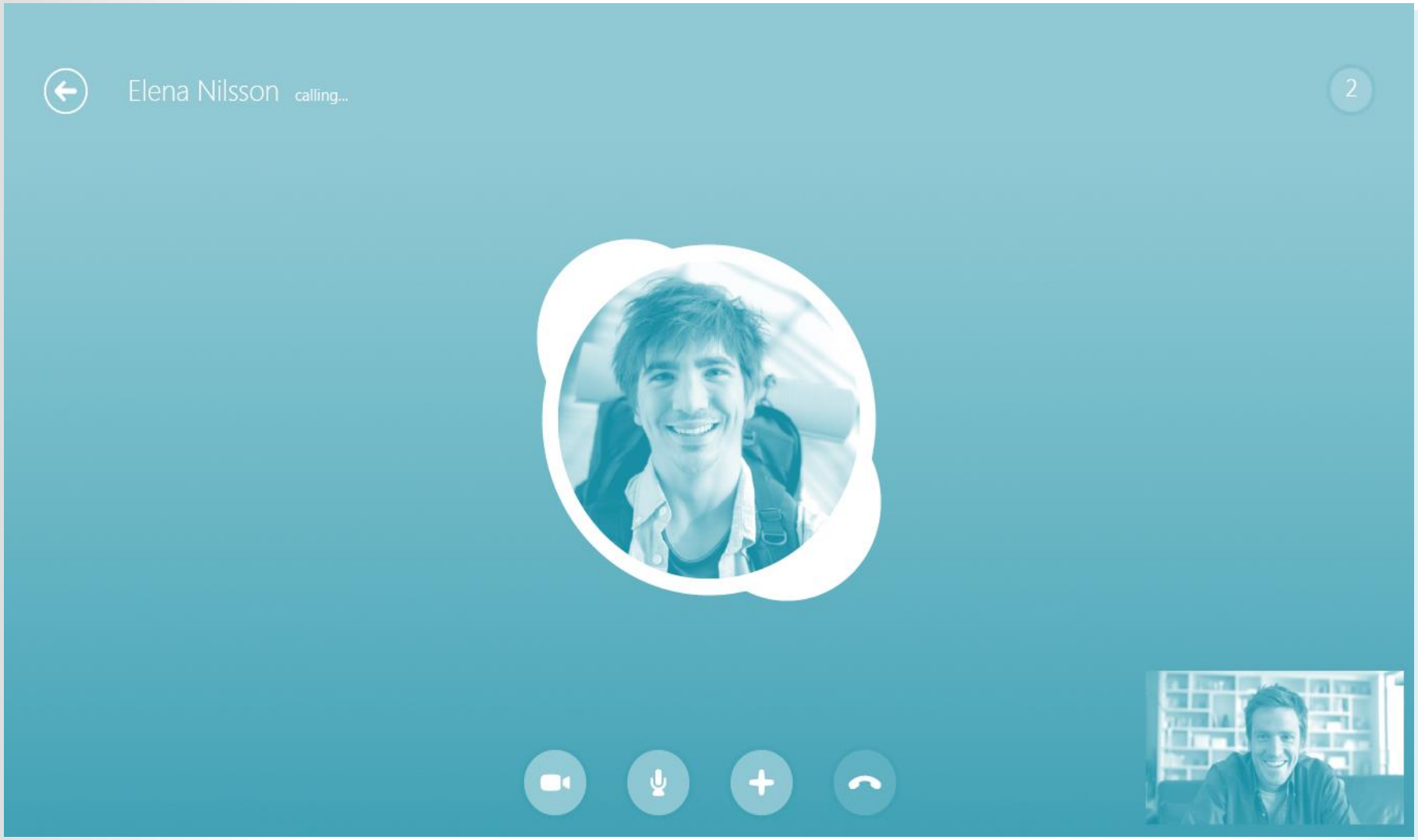

TELEFORMACIÓN.

PLATAFORMAS DE VÍDEO: MEET.

TELEFORMACIÓN.

- Creada por Google en 2014, está integrada en la suite Google Suite, con lo que es accesible desde GMail, GDrive, etc.
- Actualmente es la que ofrece más capacidad, pues puede acoger hasta 100 personas por reunión sin límite de tiempo.
- Suele ser la preferida de los entornos educativos ya que Google les ofrece Gsuite Educación gratuitamente.

PLATAFORMAS DE VÍDEO: MEET.

TELEFORMACIÓN.

TELEFORMACIÓN.

OTRAS PLATAFORMAS .

- *Se trata de plataformas que, aun pudiendo integrar vídeo y audio y compartir documentos, se caracterizan por tener más muchas funcionalidades.*
- *Por ejemplo, pueden albergar contenidos didácticos completos en multitud de formatos, pruebas de conocimientos o test, calificaciones de alumnos, mensajería instantánea, foros, tablones, etc…*

OTRAS PLATAFORMAS .

TELEFORMACIÓN.

MOODLE

Google Classroom

TELEFORMACIÓN.

Diseño de contextos educativos con el uso de las Tic
PEC3. Caso 2. Por: María Silva Pérez
junio, 2009

Espacios/elementos de Moodle para implementar un curso de idiomas
Diseño de un curso virtual
Desarrollo de un curso virtual

Google Classroom

TELEFORMACIÓN.

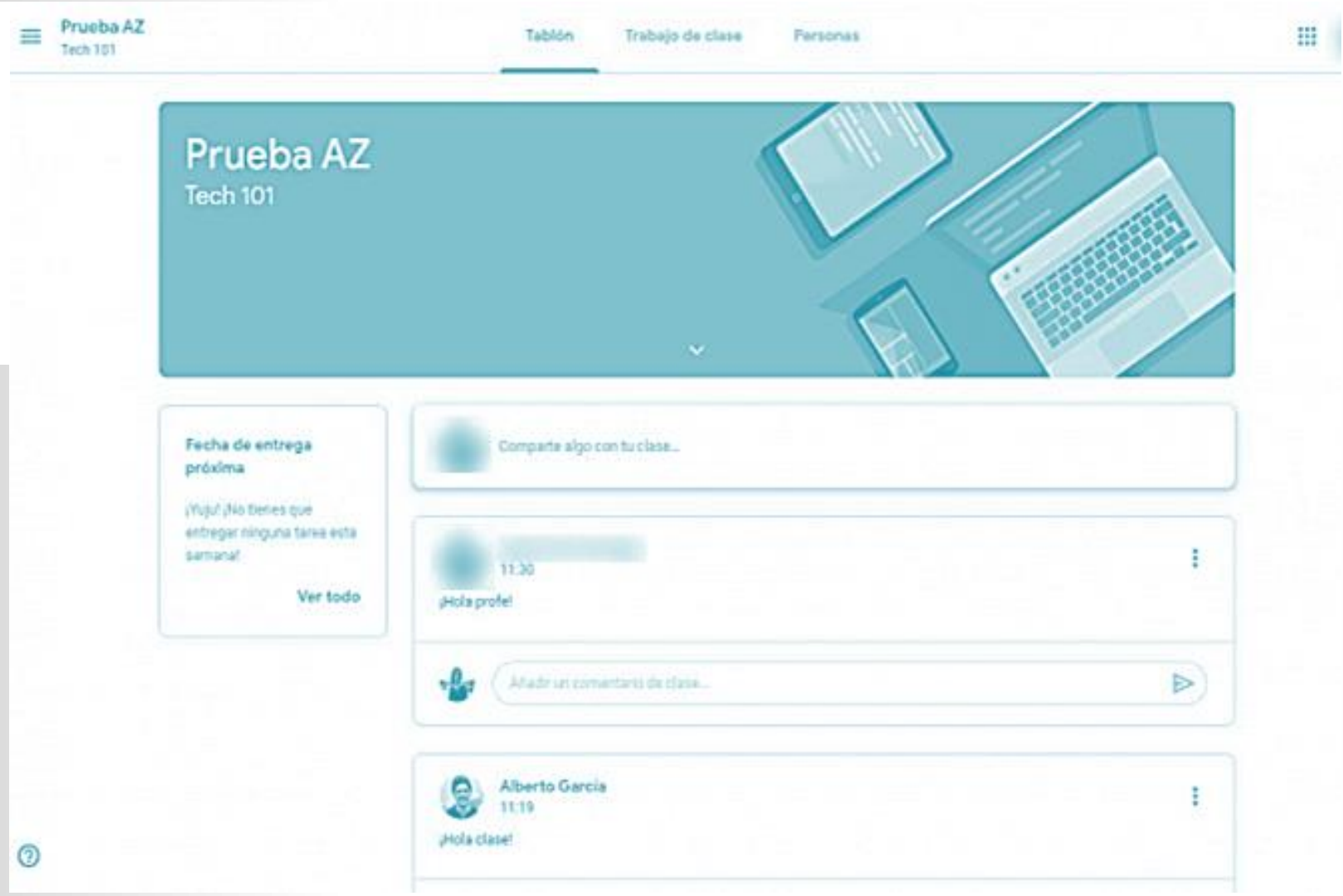

TELEFORMACIÓN.

G. CLASSROOM

MS. SKYPE

ZOOM

MOODLE

Google Classroom